

Implantation de la comptabilité de gestion

Aide financière

**50 % des dépenses admissibles,
maximum 1 000 \$ / entreprise reconnue au MAPAQ
une seule fois dans la vie de l'entreprise**

Services-conseils admissibles

- Choix et recommandations de logiciel
- Établissement de la charte de compte
- Accompagnement à la saisie et au fonctionnement du système en cours d'année
- Accompagnement pour la fermeture d'année et pour le démarrage de l'année suivante
- Information sur l'interprétation des rapports

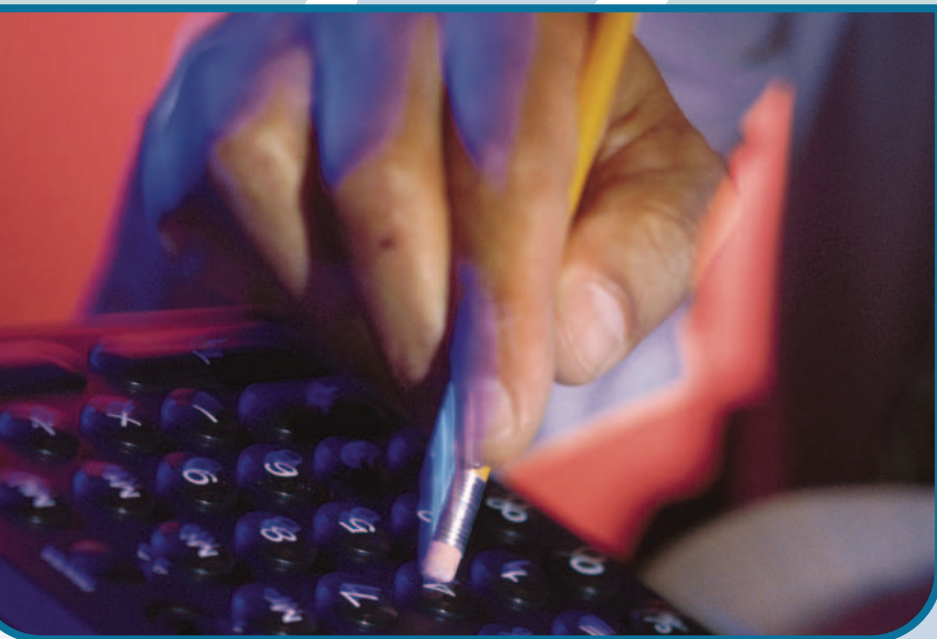

Dispensateurs

Consultant Denis Champagne
Annie Gagné
Tél. : 418 387-7204

Gest-Pro Services-Conseils
Serge Dutil, agronome
Tél. : 418 806-4412

**Groupes Conseils Agricoles Qc-Bce
Chaudière-Etchemin**
Caroline Collard, agronome
Tél. : 418 387-2676

Beauce-Frontenac
Michel Vaudreuil, agronome
Tél. : 418 226-3200

Beaurivage
Benoît Turgeon, agronome
Tél. : 418 387-3396

Lévis-Bellechasse
Maryse Trahan, agronome
Tél. : 418 882-0306

Lotbinière-Nord
Marie-Claude Bourgault, agronome
Tél. : 418 926-3212

Montmagny
Germain Têtu, agronome
Tél. : 418 248-8952

**Service de comptabilité et fiscalité UPA
Beauce**
Patricia Bédard, technicienne
Tél. : 418 228-5588

**Service de comptabilité et fiscalité UPA
région de Québec**
Johanne Morin, technicienne
Tél. : 418 872-0770

Services-Conseils Jean Lecours
Jean Lecours, agronome
Tél. : 418 926-3765

réseau 
agriconseils
de la Chaudière-Appalaches

Pour plus d'information contactez

Martin Larivière, agr. MBA, coordonnateur
418 386-8116, poste 1549 / 1 866 680-1858
chaudiere-appalaches@agriconseils.qc.ca